



## Ford Mondeo 1.8 Ghia

Год выпуска:	2004
Дата первой регистрации:	03.2005
Пробег:	204 777 км
Тип топлива:	Бензин
Лошадиные силы:	92 kW / 125 HP
Тюнинг автомобиля:	Да
Замечание по настройке:	Marderschutz, elektrisch und akustisch.
Мощность:	1 798 ccm
Коробка передач:	Механическая коробка передач
Технический осмотр до:	03.2022
Тип кузова:	Лимузин
Количество предыдущих владельцев:	2
Ключи:	2
Повреждение - после аварии	Нет
Страна происхождения:	DE
Страна последней регистрации:	-
Экологический класс:	EURO 4
Документы, касающиеся правил:	-
Сиденья:	5



Цвет:

Серебрянный  
Металлик  
(Оригинальный)

Обивка:

Ткань  
(Оригинальный)

Количество дверей:

5

Местоположение

-

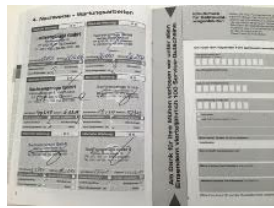
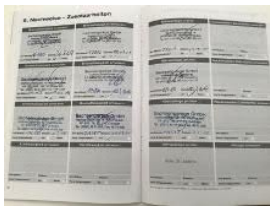
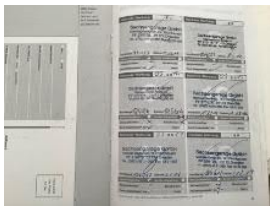



---

## ОСНОВНЫЕ ДЕТАЛИ АВТОМОБИЛЯ

### ДОПОЛНИТЕЛЬНЫЕ ДЕТАЛИ



обод - задний правый

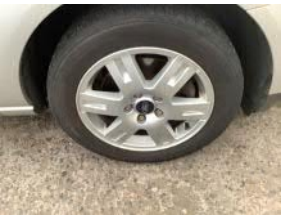

обод - передний правый



сиденье водителя

Центральная консоль



**обод - задний левый**



**левый передний обод**



**Перекрёстные рельсы на крыше**



## АВТООБОРУДОВАНИЕ

✓ <b>Подогрев сидений</b>	Sitzheizung vorn
✓ <b>настройка сидений</b>	Sitz vorn links elektr. höhenverstellbar
✓ <b>Усилитель рулевого управления</b>	Servolenkung
✓ <b>Развлекательная система</b>	Audiosystem 6000 (Radio/CD-Player)
✓ <b>подушка безопасности</b>	Airbag Fahrer-/Beifahrerseite Kopf-Schulter-Airbag vorn und hinten Seitenairbag vorn
✓ <b>система АС</b>	Klimaautomatik
✓ <b>Иммобилайзер</b>	Wegfahrsperre (elektronisch)
✓ <b>ABS</b>	Anti-Blockier-System (ABS)
✓ <b>Электрические стеклоподъемники</b>	Fensterheber elektrisch hinten Fensterheber elektrisch vorn
✓ <b>ESP</b>	Elektron. Stabilitäts-Programm (ESP)
✓ <b>Бортовой компьютер</b>	Bordcomputer

## ДЕТАЛИ АВТОСЕРВИСА

<b>Детали сервисной книжки:</b>	Доступен
<b>Технический осмотр:</b>	некоторые
<b>Последний технический осмотр:</b>	02.03.2020
<b>Пробег во время последнего сервиса:</b>	203 285 км
<b>Заменен приводной ремень:</b>	-
<b>Пробег во время замены приводного ремня:</b>	-
<b>Дата последней технической проверки:</b>	02.03.2020
<b>Пробег при последнем техническом осмотре:</b>	203 285 км

## Фотографии сервисной книжки:

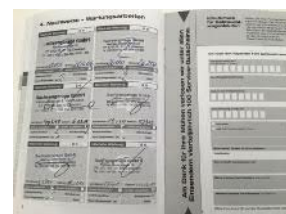
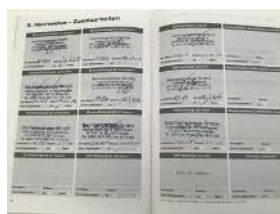
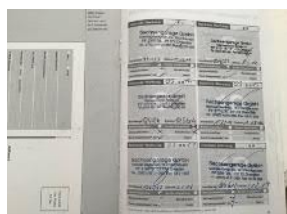

## ИНФОРМАЦИЯ, КАСАЮЩАЯСЯ ТЕСТ-ДРАЙВА

МЕСТО ПРОВЕДЕНИЯ ТЕСТА: НА ОБЩЕСТВЕННОЙ УЛИЦЕ <80 КМ / Ч (БОЛЕЕ НИЗКАЯ СКОРОСТЬ)

НИКАКИХ КОНКРЕТНЫХ ВЫВОДОВ

## ИНФОРМАЦИЯ НА ОСНОВАНИИ VIN НОМЕРА

<input checked="" type="checkbox"/>	3. Bremsleuchte
<input checked="" type="checkbox"/>	Elektr. Bremskraftverteilung
<input checked="" type="checkbox"/>	Ausstattung Ghia
<input checked="" type="checkbox"/>	Innenausstattung: Holzimitat
<input checked="" type="checkbox"/>	Außenspiegel Wagenfarbe
<input checked="" type="checkbox"/>	Bodenleuchte im Außenspiegel
<input checked="" type="checkbox"/>	Bremsscheiben innenbelüftet
<input checked="" type="checkbox"/>	Check-Control-System
<input checked="" type="checkbox"/>	Einstiegleisten (Aluminium-Design)
<input checked="" type="checkbox"/>	Frontscheibe Verbundglas

## ТОЛЩИНА КРАСКИ (ОБЯЗАТЕЛЬНО)

<b>Капот:</b>	113 µm
<b>Пассажирская дверь:</b>	114 µm
<b>Дверь водителя:</b>	109 µm

## ПОВРЕЖДЕНИЯ АВТО (6)

Левая сторона  
кузова



Задняя часть  
кузова



Правая  
сторона кузова

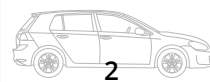

**ЧАСТЬ  
АВТОМОБИЛЯ**

бампер

**ТИП  
ПОВРЕЖДЕНИЯ**

царапина



## ДЕТАЛИ ОСНОВНЫХ КОЛЕС

	ПЕРЕДНЕЕ ЛЕВОЕ	ПЕРЕДНЕЕ ПРАВОЕ
Тип колёс	Лето	Лето
DOT	4115	4115
Глубина протектора (мм)	4	4
Тип дисков	Алюминевая - заводская	Алюминевая - заводская
Состояние тормозов	как новый	как новый

	ЛЕВОЕ ЗАДНЕЕ	ЗАДНЕЕ ПРАВОЕ
Тип колёс	Лето	Лето
DOT	4115	4115
Глубина протектора (мм)	3	3
Тип дисков	Алюминевая - заводская	Алюминевая - заводская
Состояние тормозов	менее 50%	менее 50%